



**Pendant les travaux,
3 accès :**

29 Lignes
rue Manin
Jaune Bleue Rouge

27 Urgences Ophtalmologiques
rue Manin
Ophthalmological Emergencies

25 Ligne Verte
rue Manin
Suivre la bande verte au sol



Des t
sont e
pour t
mieu
accuei
so

Les apicultrices reprennent du service !

Le **groupe d'apicultrices de l'Hôpital**, accompagnées des apiculteurs d'Apihappy a rendu sa première visite de la saison aux ruches installées sur la terrasse du 7^e étage. Après avoir enfumé les ruches pour masquer les phéromones des abeilles gardiennes et pouvoir intervenir en toute sécurité, elles ont pu constater que les deux colonies d'abeilles se portent bien. La surveillance des ruches se fait régulièrement, toutes les 3 semaines. **Une première récolte de miel est attendue, en fonction de la météo, pour juin-juillet.**



Premiers ateliers d'échanges autour du développement durable



Les premiers ateliers collectifs d'**échanges autour du développement durable** qui se sont tenus les 26 et 28 mars derniers ont été riches en pistes d'actions contributives au plan pluriannuel en cours de construction.

L'état des lieux des actions existantes donne à voir la diversité et le grand nombre d'initiatives déjà prises à l'Hôpital. Ces temps d'échanges ont permis de préparer des axes de travail. Cela sera utile pour répondre aux attendus de la certification mais surtout pour tenir notre engagement : **décarboner la santé pour soigner durablement.**

Les avancées considérables de la galerie technique

Les travaux de terrassement et la création de la dalle et des parois de la galerie technique dans la cour intérieure Moreau se poursuivent.

Avenue Mathurin Moreau, la création de la deuxième partie de la galerie technique est également en cours.

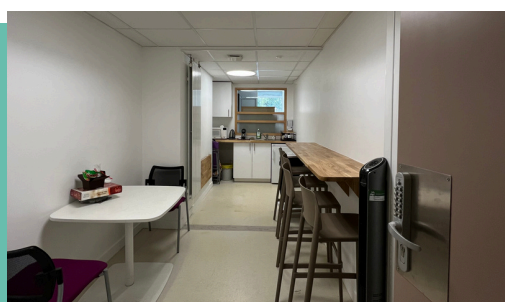

Nouvelle salle de pause au 33 Manin

Les équipes de l'annexe du 33 rue Manin (Maladie de Parkinson et Fédération de Toxines) bénéficient depuis peu d'**une salle de pause** agrandie et réagencée.

Prochainement équipée d'un écran, elle leur permettra d'y organiser des réunions et visioconférences.

Le bâtiment provisoire arrive !

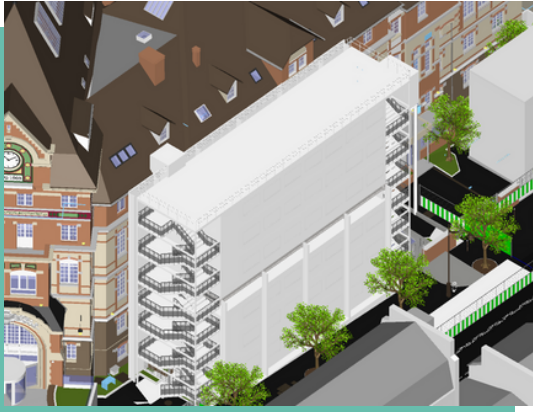

L'installation du bâtiment provisoire qui s'élèvera sur 6 niveaux, avenue Mathurin Moreau à la place du parking vélo est programmée en 3 temps :

➡ semaine du 13 mai : **grutage des éléments modulaires**

➡ semaine du 2 juin : **grutage des éléments modulaires**

À noter que sur 5 jours, pendant ces phases de grutage, l'accès de l'avenue Mathurin Moreau ne se fera que sur une seule voie.

➡ à partir du 9 juin : **aménagements intérieurs et habillage du bâtiment**

La mise en service du bâtiment provisoire aura lieu en septembre.

Pour rappel, occupation du bâtiment provisoire :

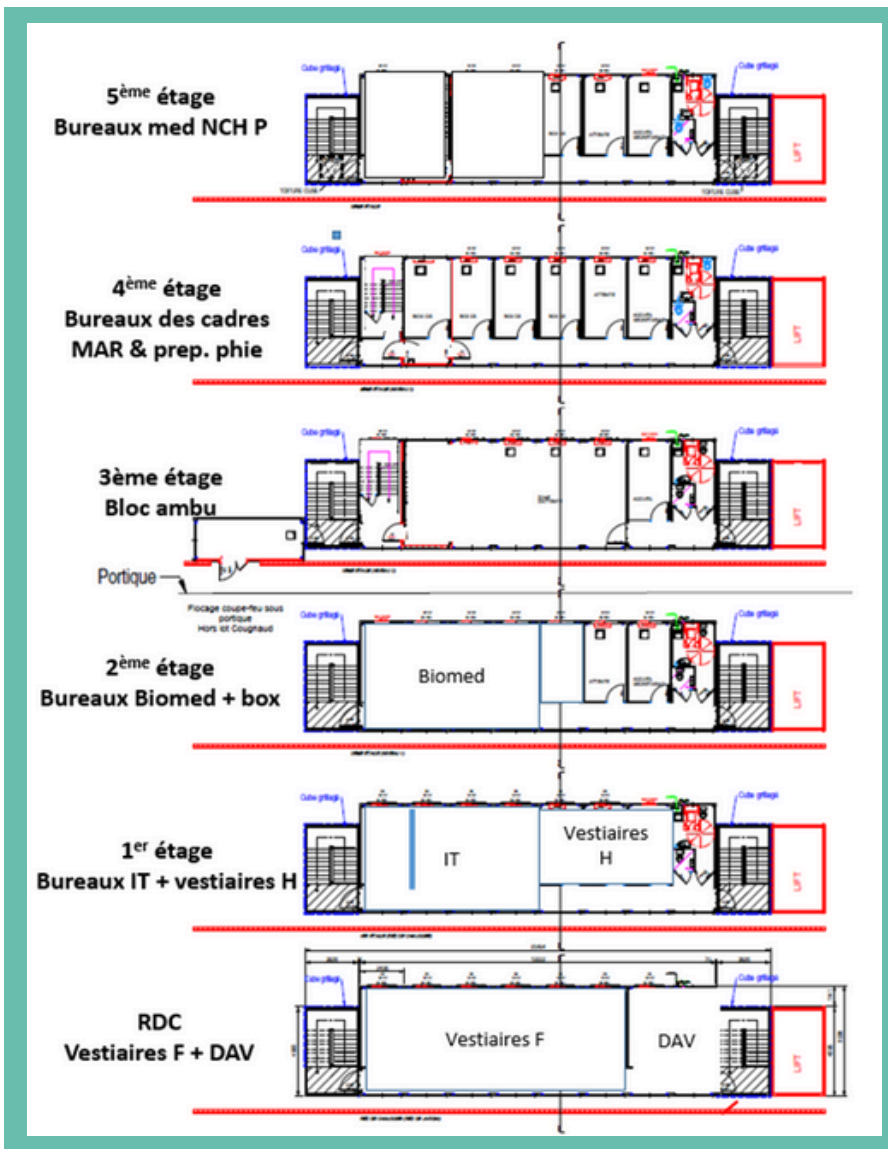

Bureaux médecins de Neurochirurgie pédiatrique

Bureaux des cadres :

Laurent Papin/ Sandrine Nezri
Claire Lefur/Romain Gaillard
Jacques Lay /Ouali Ourliissene
+ 3 bureaux : Méd. Anesthésiste-réanimateur + prépa pharmacie

Accueil
Vestiaires + accès bloc ambu

Connexion
2^e étage HFAR

Biomed + local imprimante
1 box neuropsy +
1 box orthophoniste

Vestiaires Hommes + DSITM

Vestiaires Femmes +
Distributeur Automatique
Vêtements

Pour toute question ou difficulté rencontrée, vous pouvez contacter l'équipe HÔPITAL 2030 à hospital2030@for.paris

Résultats du vote Street Art

Le mur d'enceinte de la **plateforme des Fluides Médicaux** située dans la cour des Urgences va se parer de nouvelles couleurs.

Parmi les 5 artistes qui avaient soumis un projet, c'est **YOL** qui remporte le plus de voix lors du vote ouvert aux personnels du 10 avril au 3 mai dernier.

Merci à tous de votre participation.



Histoire et architecture Chapitre 4 : Les façades

Le projet s'attache à restituer l'esprit d'origine de l'Hôpital dans l'espace public. Cette idée a guidé les choix de conception et a conduit à proposer une faille vitrée entre l'aile Moreau du bâtiment principal et le pavillon Moreau, en remplacement de la façade de 1962. La nouvelle façade vitrée laissera percevoir à nouveau l'interstice d'origine, et signalera discrètement l'entrée ambulatoire, sans toutefois concurrencer l'entrée principale.

Le traitement de la façade Ouest a bénéficié d'une attention toute particulière.



Étant visible depuis deux immeubles voisins, il était important de lui conférer un caractère "domestique et calme", qui n'impose pas trop de vis-à-vis, et qui favorise la luminosité générale du site. Le matériau proposé en première approche pour la façade est une brique claire, qui permettra de réfléchir au maximum la lumière.

Viennent ensuite une série de dispositifs particuliers :

- Une partie des trumeaux entre fenêtres est constituée de plaques de tôle métallique couleur laiton. Cela confère à la façade pourtant parfaitement régulière un dynamisme, un rythme syncopé.
- Les châssis sont équipés d'un claustra de bois fixe qui brise la vue des voisins et empêche toute situation de vis-à-vis, tout en laissant voir depuis l'intérieur. Tel un moucharabieh, ce dispositif permet de voir sans être vu.
- Les toitures sont largement plantées, donnant à voir une série de terrasses successives luxuriantes.