

INTEGRATION DES Nouveaux Internes, FFI, DJ etc



HÔPITAUX Paris
Saint-Joseph
Marie-Lannelongue



Lundi 4 novembre 2024

INTEGRATION DES Nouveaux
Internes, FFI, DJ etc



Procédure d'installation

1. Téléchargez l'app
2. Entrez le mot de passe
3. Vous êtes connecté

FHSJ112024*

UNE SOLUTION INNOVANTE



Téléchargez-moi !



<https://play.google.com/store/apps/details?id=is.fr.ullis&qf=FR>



<https://apps.apple.com/fr/app/ullis/id1610697070>



Le Programme

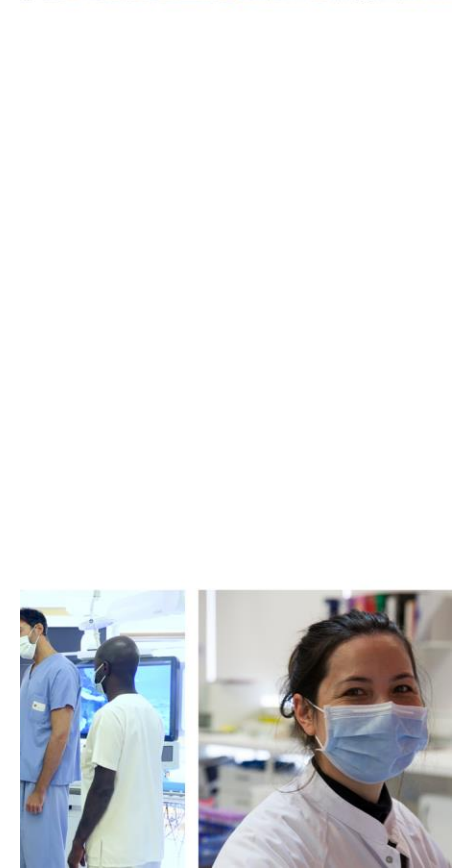
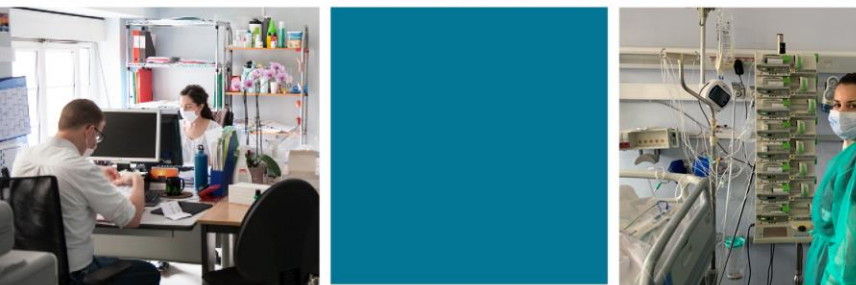

8 H 00	Accueil des participants autour d'un petit déjeuner
8 H 15	Présentation du Groupe <i>Sacha Mussot- responsable de la formation médicale</i>
8 H 30	Mot de la DRH <i>Mme Cabaz - Adjointe au responsable des affaires médicales</i>
8H35	Sécurité numérique et lutte contre le ransomware <i>M. Huchard- responsable de la DSI</i>
8h50	Parcours Patient - Régulation des flux <i>Mme Gaulin - Gestion des flux</i> .
9h00	Préliminaires (10 minutes/présentation) <ul style="list-style-type: none">· IMADIS (Quentin Da Cunha)· Règles de radio-protection (Baptiste Rémy et Charlotte Géant)· Lutte contre les infections nosocomiales (Sacha Mussot et Christine Mougeot)
9h30	<ul style="list-style-type: none">· Présentation de l'Unité de recherche (Benoît Decante)
9h40	Survol des activités médico-chirurgicales de Marie Lannelongue (Sacha Mussot)
10H00	<ul style="list-style-type: none">· Distribution des blouses, des badges et des codes DX Care...et d'une surprise.

Le Programme

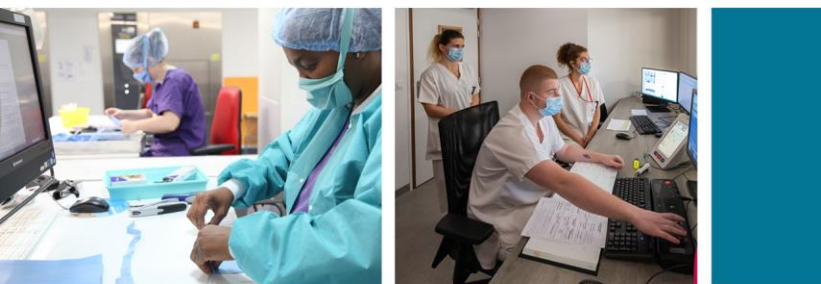
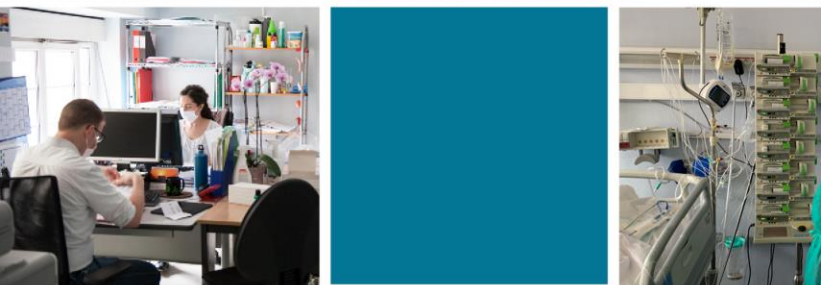

10h30

Formation incendie : obligatoire

**A
partir
de
11h30**

Déjeuner au self : optionnel

**Aujourd'
hui
&
Demain
14h
&
16H**

**Formation DX Care
Antoine Collet et Al**

Salle René Sauvage

La participation à une de ses 4 formations est obligatoire.

Présentation Institutionnelle



HÔPITAUX Paris
Saint-Joseph
Marie-Lannelongue



Sommaire

- Fondation Hôpital Saint-Joseph
- Hôpitaux Saint-Joseph & Marie-Lannelongue
- Hôpital Paris Saint-Joseph
- Hôpital Marie-Lannelongue

Fondation Hôpital Saint-Joseph

La Fondation Hôpital Saint-Joseph

La Fondation Hôpital Saint-Joseph gère :

- **Les Hôpitaux Saint-Joseph & Marie-Lannelongue** : l'Hôpital Paris Saint-Joseph (Paris 14^{ème}) et l'Hôpital Marie Lannelongue (Plessis-Robinson, 92)
- Cinq **Centres de santé** à Paris (Paris 14^{ème}, 18^{ème}, 20^{ème} et 15^{ème}) et à Malakoff
- **3 Instituts de Formation** (IDE, AS, Aux.puer.) accueillant 360 étudiants

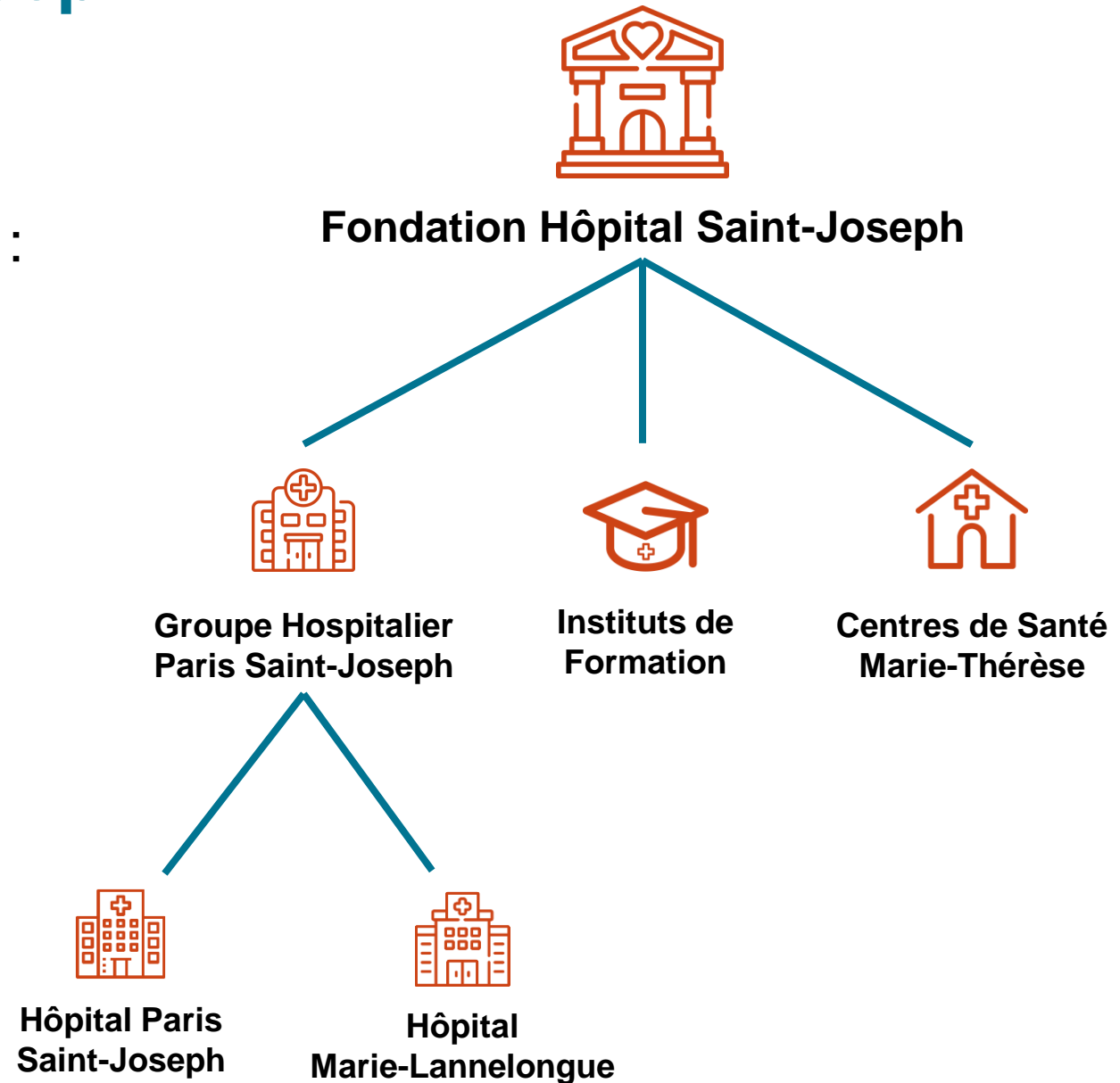

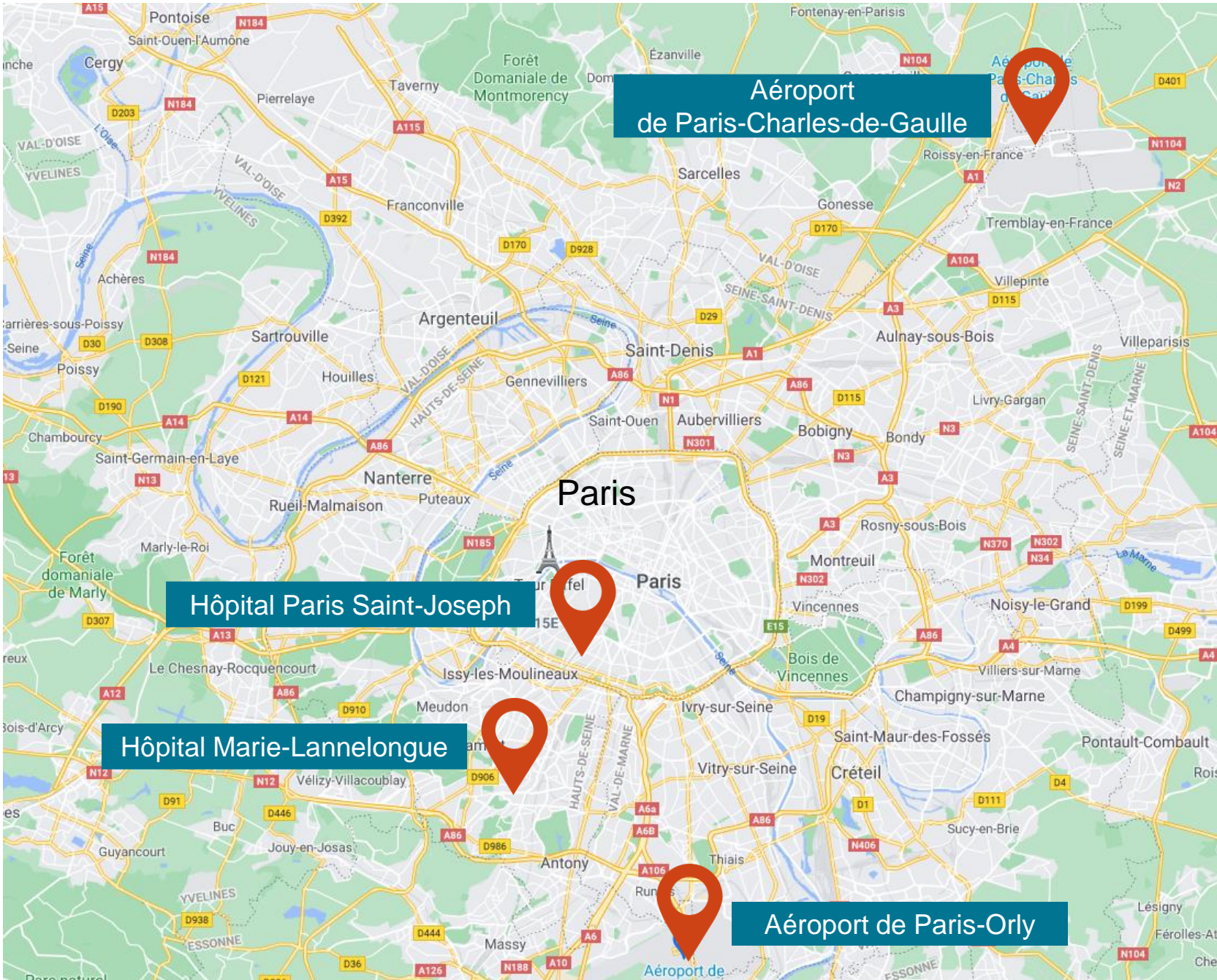

Aéroport de Paris-Charles-de-Gaulle

Hôpital Paris Saint-Joseph

Hôpital Marie-Lannelongue

Aéroport de Paris-Orly

Un siècle et demi de soins

- Fondé en **1878**
- Esprit de dévotion évangélique, de respect des croyances et d'éthique catholique
- Reconnu d'utilité publique le 22 mars 1977 en raison de son attachement à l'**éthique médicale** dans l'application et l'amélioration des techniques thérapeutiques



Valeurs & Missions

La Fondation Hôpital Saint-Joseph

Président : Monsieur Jacques GOUNON

Vice-présidente : Professeur Marie-Germaine BOUSSER.

Tous deux veillent à la bonne tenue de nos valeurs et missions historiques et pérennes :

Nos Valeurs

Nous sommes profondément attachés aux valeurs d'**accueil**, d'**éthique**, de **professionnalisme** et d'**esprit d'équipe** portées par l'ensemble de notre personnel.

Nos Missions

Soigner

Accompagner

Innover

Former

Hôpitaux Saint-Joseph & Marie-Lannelongue

Hôpitaux Saint-Joseph & Marie-Lannelongue

➤ Hôpitaux Saint-Joseph & Marie-Lannelongue, Etablissements de Santé Privé d'Intérêt Collectif (ESPIC), pratiquent des tarifs conventionnés sans dépassement d'honoraires (secteur 1).

➤ Ils font partie de la Fédération des établissements hospitaliers privés non lucratifs et d'aide à la personne (FEHAP)



HÔPITAUX Paris
Saint-Joseph
Marie-Lannelongue



Chiffres clés 2022



829
lits

100
places HDJ



89 400
séjours



3 600
naissances



253 449
consultations

HÔPITAUX Paris
Saint-Joseph
Marie-Lannelongue



1^{er}

ESPIC
au niveau national
(Newsweek)

5^{ème}

Hôpital
au niveau national
(Newsweek)



3 665
employés



481 Médecins

141 Internes

178 Externes

46 Sages-femmes

556 Administratifs et direction

1 697 Soignants, rééducation et éducatifs

122 Techniques

414 Médico-techniques

Une offre de soin de haut niveau

37 Spécialités médicales et chirurgicales regroupées en 9 pôles d'activités cliniques ou médico-techniques

- Pôle spécialité chirurgicales
- Pôle médico-chirurgical adulte
- Pôle cardio-neuro-vasculaire et métabolique
- Pôle cardiologie congénitale
- Pôle imagerie thérapeutique et interventionnelle
- Pôle Maternité, gynécologie, urologie, plastique
- Département anesthésie, réanimation adulte
- Pôle médico-technique et qualité
- Pôle spécialités médicales - oncologie - urgences



Tout sauf la neurochirurgie

Centres multidisciplinaires & Instituts spécialisés

Les **Centres multidisciplinaires** rassemblent en un lieu unique différentes spécialités pour traiter une pathologie définie



13

Projets centres pluri-disciplinaires

- Centre International Cancer Thoracique (GCS Gustave Roussy)
- Centre de la Femme (regroupement de centres existants)
- Centre d'excellence Européen en hypertension artérielle
- Centre du papillomavirus (HPV)
- Centre chirurgical de l'obésité
- Centre tumeur du pancréas
- Centre de l'endométriose
- Centre de périnéologie
- Centre de la thyroïde
- Centre du psoriasis
- Centre du fibrome
- Centre du rachis
- Centre du sein

Les **Instituts spécialisés** proposent une offre de soins très spécialisée autour d'une pathologie.



8

Instituts spécialisés

- Institut de gynécologie médicale
- Institut d'Oncologie Thoracique
- Institut d'implantologie dentaire
- Institut Français du Bodylift
- Institut de la cicatrisation
- Institut de proctologie
- Institut du glaucome
- Institut d'hypnose

Une offre de soins d'excellence reconnue en France

Classement Le Point 2020

France

3^{ème}

Hôpital en Ile de France en **nombre de séjours**

1^{er}

Hôpital en France **Proctologie** et désormais le **Glaucome**

1^{er}

Hôpital en Ile de France pour la **Cardiologie interventionnelle**

2^{ème}

Hôpital en France pour la **Chirurgie cardiaque pédiatrique** et l'**Adénome de la prostate**



Ile de France Sud Parisien, 92,94

1^{er}

Hôpital du sud Parisien, 92, 94, en **nombre de séjours Chirurgie**

2^{ème}

Hôpital du sud Parisien, 92, 94, en **nombre d'actes peu invasifs**

2^{ème}

Hôpital du sud Parisien, 92, 94, en **nombre de séjours MCO** (Médecine, Chirurgie, Obstétrique)

4^{ème}

Hôpital du sud Parisien, 92, 94, en **nombre d'accouchements**

4^{ème}

Hôpital du sud Parisien, 92, 94, en **nombre de séjours Médecine**

Une offre de soins d'excellence reconnue à l'international

Classement Newsweek 2021

Le Groupe Hospitalier Paris Saint-Joseph est classé **80^{ème} hôpital** parmi **les 100 meilleurs hôpitaux** au niveau mondial dans le classement **World's Best Hospital**



HÔPITAL MARIE-LANNELONGUE

Centre n°1 pour la chirurgie thoracique,
vasculaire et cardiaque en Europe

Centre majeur de transplantation des
organes thoraciques en Europe

Hôpital Marie-Lannelongue

Plus de cent ans de dévouement

- Ouvert par le célèbre médecin Odilon Lannelongue le **3 mai 1909**
- Centre chirurgical rapidement **reconnu dans le monde entier** après-guerre
- Déplacé au Plessis-Robinson en 1977
- A rejoint le Groupe Hospitalier Paris Saint-Joseph en janvier 2021



Hôpital Marie-Lannelongue

Une réputation internationale bâtie sur de grandes premières

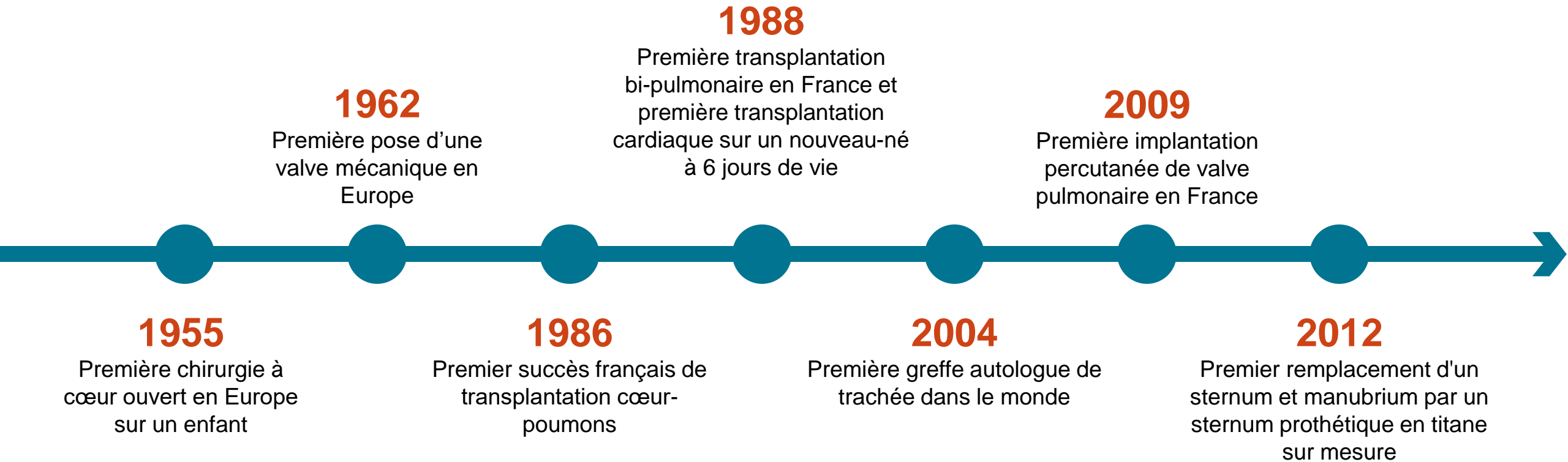

Hôpital Marie-Lannelongue

La capacité d'accueil de l'Hôpital

204
lits



14
places en HDJ

10 837 séjours

15 567 consultations

Hôpital Marie-Lannelongue

Un plateau technique de haute technicité

Plateaux techniques

- 7** salles opératoires
- 3** salles de cathétérisme
- 1** salle hybride
- 1** salle de bronchoscopie
- 1** salle d'imagerie médicale
(scanner, IRM, TEP, 2 gamma-caméras)



Unités

- 23** places en unité de réanimation adulte
- 16** lits unité de réanimation pédiatrique
- 12** lits en unité postopératoire

Technologies médicales

- 1** TEP-scan
- 2** gamma caméras
- 1** IRM
- 2** scanners
- 1** laboratoire de biologie médicale
et d'anatomopathologie

Hôpital Marie-Lannelongue

Les équipes



1 002
employés

Personnel médical

124 médecins temps plein
20 internes
3 externes

Personnel non-médical

141 Administratifs et direction
434 Soignants, rééducation et éducatifs
30 Techniques
250 Médico-techniques

Hôpital Marie-Lannelongue

Un établissement de santé de recours

- Traite :
 - Les malformations congénitales du cœur
 - Les maladies et les tumeurs de la cage thoracique
 - Les cardiopathies valvulaires ou les maladies coronariennes
- **Transplantation cœur, poumons, cœur-poumons** chez l'adulte et l'enfant
- **Centre national de référence pour les cardiopathies congénitales complexes**
- Parmi les **5 centres experts pour le traitement chirurgical de l'hypertension artérielle pulmonaire thromboembolique**



Hôpital Marie-Lannelongue

Un centre d'excellence



Labélisé

Centre de Référence National français des cardiopathies congénitales



Labélisé

Centre de Référence National français de l'hypertension artérielle pulmonaire



1^{er}

Hôpital français pour le nombre de greffes cœur-poumons



1^{er}

Centre européen de traitement du cancer de la cage thoracique (Institut d'Oncologie Thoracique cofondé avec Gustave Roussy)



Statut hospitalo-universitaire

Développement des programmes de recherche et d'innovation



Centre de recours

(30% d'opérations de «recours» (patients complexes envoyés par d'autres hôpitaux).

HÔPITAUX Paris

Saint-Joseph

Marie-Lannelongue



Ensemble pour la santé de tous

SOIGNER ■ ACCOMPAGNER ■ INNOVER ■ FORMER