

Organigramme des directions

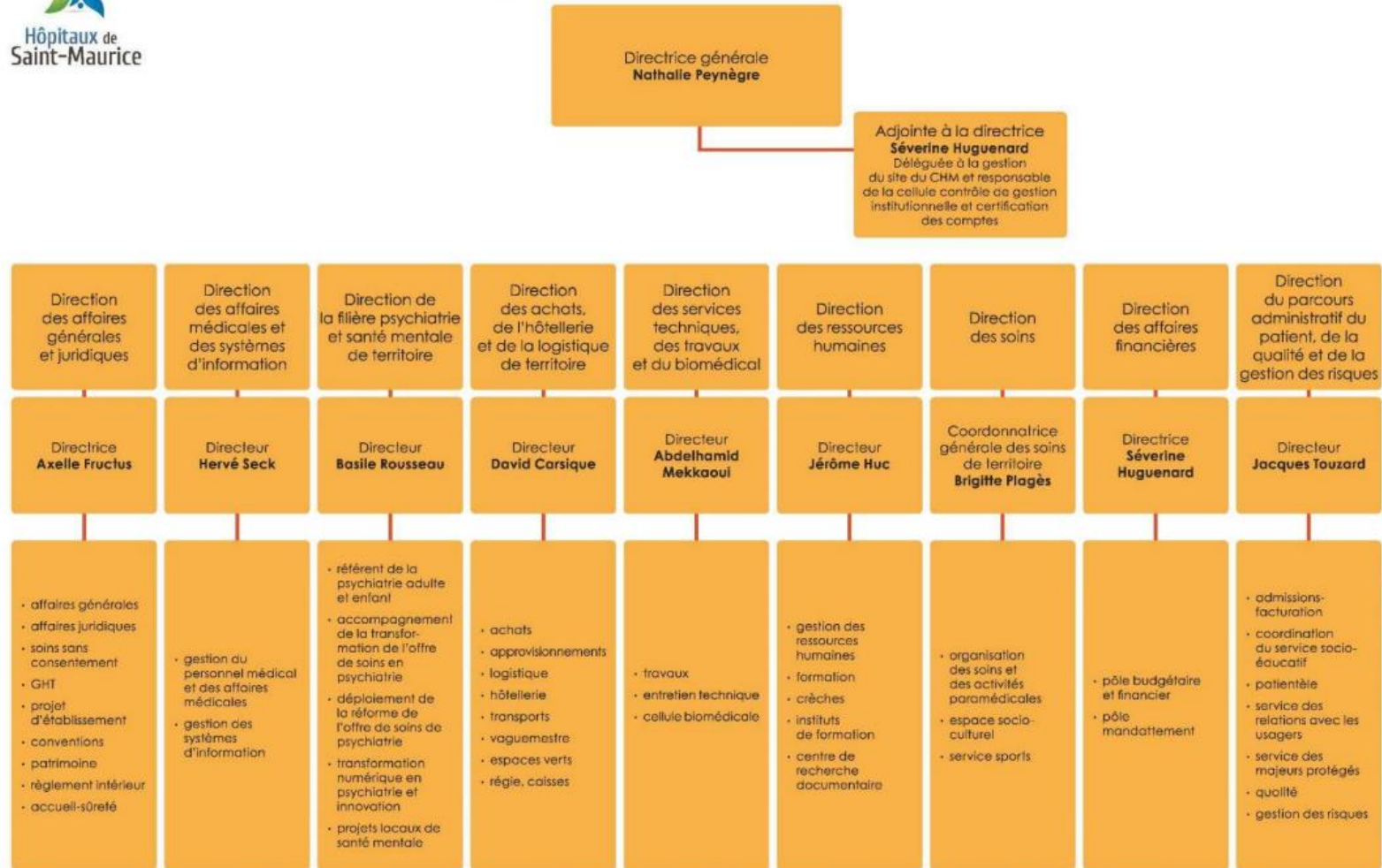

Mise à jour : 14 octobre 2022



Soins de suite et réadaptation (SSR)	Médecine Chirurgie Obstétrique (MCO)	Psychiatrie	Médico-technique
<p>Pôle soins de suite et réadaptation adulte Cheffe de pôle D^r Florence Colle Cadre coordonnatrice de pôle Anne Avale Directrice référente Brigitte Flagès</p> <p>Pôle Inter-établissements de gériatrie Chef de pôle D^r Victor Haddad Cadre coordonnatrice de pôle Laëtitia Pottier Directeur référent Jacques Touzard</p> <p>Pôle Soins de suite et réadaptation enfant Cheffe de pôle D^r Mathilde Chevignard Cadre coordonnatrice de pôle Damien Duvey Directrice référente Brigitte Flagès</p> <p>Pôle P3R Plateaux ressources de rééducation réadaptation dans et hors les murs Cheffe de pôle D^r Dorothee Hennebelle Cadre coordonnatrice de pôle Anne Avale Directrice référente Brigitte Flagès</p>	<p>Pôle Femme - Enfant Chef de pôle D^r Frédéric Pachy Cadre coordonnatrice de pôle Florence Auquière Directrice référente Séverine Huguenard</p> <p>Pôle traitement de l'insuffisance rénale chronique (CTIRC) Chef de pôle D^r Abdelhamid Abbassi Cadre coordonnatrice de pôle Véronique Cagnon Directeur référent David Carsique</p>	<p>Pôle Paris Centre-Est enfants Cheffe de pôle D^r Anne-Sylvie Felloux Cadre coordonnatrice de pôle Véronique Saïvi Directeur référent Basile Rousseau</p> <p>Pôle Paris Centre Chef de pôle D^r Frédéric Khidichian Cadre coordonnatrice de pôle Nathalie Verdon Directeur référent Basile Rousseau</p> <p>Pôle Paris 11 Cheffe de pôle D^r Marie-Liesse De Lanversin Cadre coordonnatrice de pôle Nagol Clair Directeur référent Basile Rousseau</p> <p>Pôle Paris 12 Chef de pôle par intérim D^r Nicolas Pastour Cadre coordonnatrice de pôle Magali Sturdik Directeur référent Basile Rousseau</p> <p>Pôle 94G16 Chef de pôle D^r Alain Cantero Cadre coordonnateur de pôle Stéphane Maussin Directeur référent Basile Rousseau</p> <p>Pôle 94102 - CCASA Chef de pôle D^r Ignacio Garcia-Orad Cadre coordonnateur de pôle Xavier Challou Directeur référent Basile Rousseau</p> <p>Pôle 94103/04 Chef de pôle D^r Jean Paul Bouvattier Cadre coordonnatrice de pôle Florence Maurice Directeur référent Basile Rousseau</p>	<p>Pôle médico-technique Pharmacie - Service de prévention des infections associées aux soins - Imagerie médicale Cheffe de pôle D^r Laurence Gagnaire Cadre coordonnatrice de pôle Catherine Chèze Directrice référente Axelle Fructus</p> <p>Antenne biologie médicale rattachée au pôle médico-technique du Centre Hospitalier Intercommunal de Créteil</p>

Activités gérées par les Hôpitaux de Saint-Maurice

<p>IFSI Institut de formation en soins infirmiers Jean-Baptiste Pussin Directrice Marie-Paule Danis Directeur référent Jérôme Huc</p>	<p>ENKRE École nationale de kinésithérapie et de rééducation Directrice Isabelle Aboustail Directeur référent Jérôme Huc</p>	<p>ELSA Équipe de liaison et de soins en addictologie Référente médicale D^r Pauline Muffang Directeur référent Basile Rousseau</p>	<p>CRIAVS Île-de-France Centre ressources pour les intervenants auprès des auteurs de violences sexuelles Référent médical D^r Walter Albardier Directeur référent Basile Rousseau</p>	<p>CSI Centre de Suivi et d'Insertion pour l'enfant et l'Adolescent après atteinte cérébrale-accuse Référente médicale D^r Hanna Touré Pellen Directrice référente Brigitte Flagès</p>	<p>CEREFAM Centre de référence national des malformations des membres et de l'arthrogrypose chez l'enfant Référente médicale D^r Nathalie Quintero-Prigent Directeur référent Hervé Seck</p>	<p>Centre national de référence de l'accident vasculaire cérébral (AVC) de l'enfant (référent SSR) Référente médicale D^r Mathilde Chevignard Directrice référente Brigitte Flagès</p>
---	--	---	--	--	--	---