



Layné



Lesbazeilles



Nouvelle



Sainte-Anne



Morcenx



GCS ClinicAdour



GCS du Marsan



---

**CHI** MONT-DE-MARSAN  
ET DU PAYS DES SOURCES



**CHI** MONT-DE-MARSAN  
ET DU PAYS DES SOURCES

**Plus de 80 services de soins répartis sur 5 sites (Layné, Lesbazeilles, Nouvelle, Pôle Gériatrique Morcenx, Ste Anne), il couvre le Nord des Landes et l'Ouest du Gers.**

**Partenaire majoritaire de deux Groupements de Coopération Sanitaire – (GCS ClinicAdour, GCS du Marsan), il garantit une offre de soins territoriale de proximité.**

**Le CHI Mont de Marsan et du Pays des Sources est l'établissement support du GHT des Landes**









CHI MONT-DE-MARSAN  
ET DE SES PAROISSES

# Site Lesbazeilles

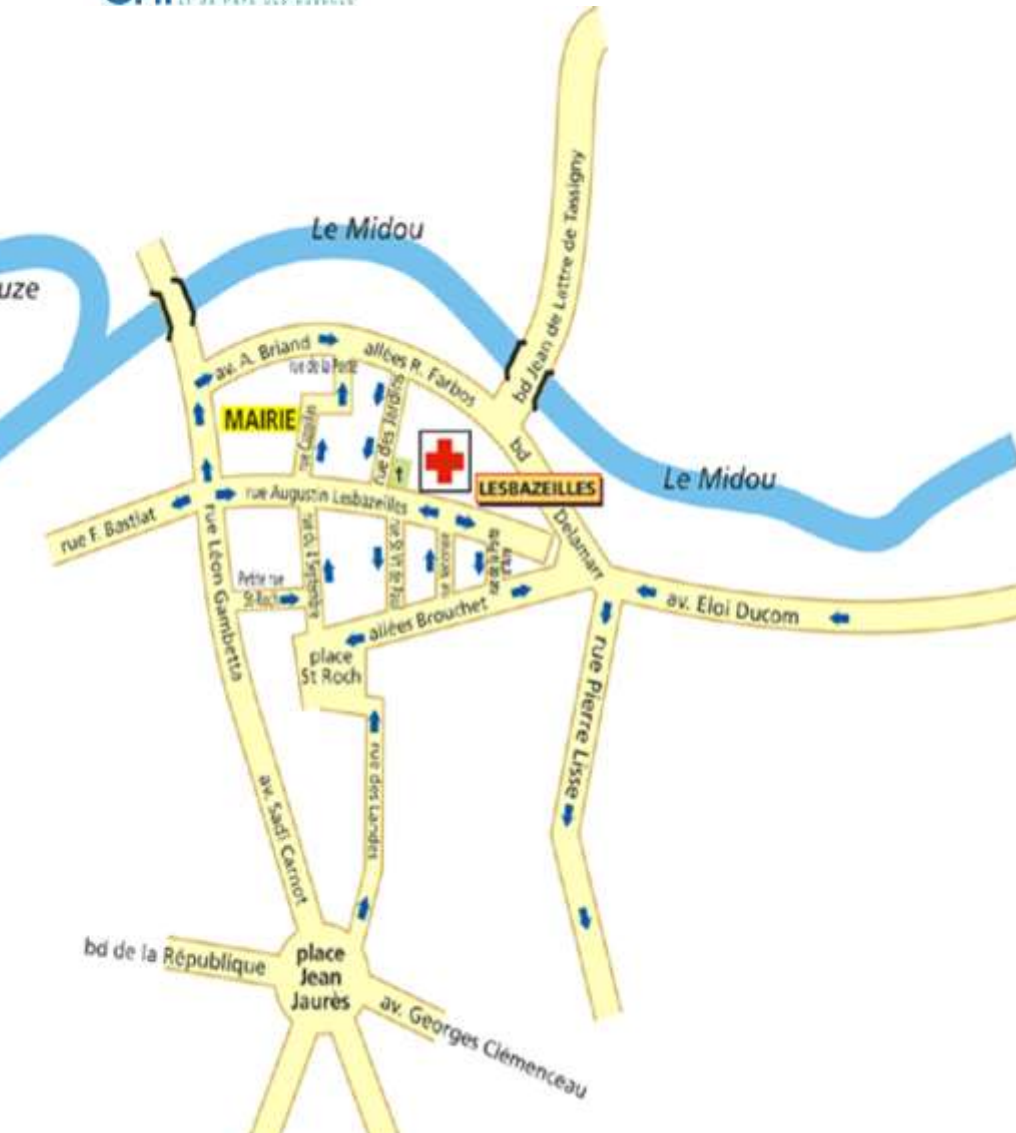



CHI MONT-DE-MARSAN  
ET DE PAPE-DES-BOUCHES

# Site Nouvelle

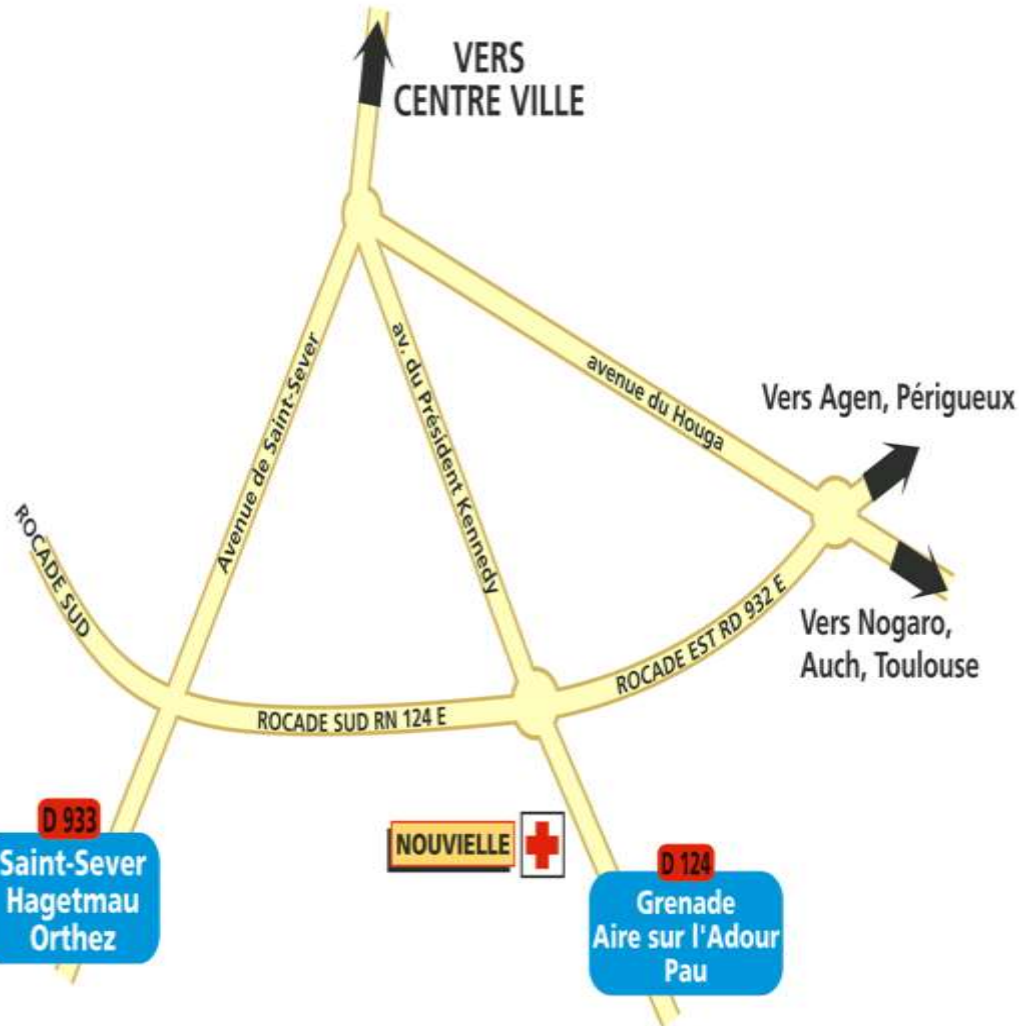





CHI MONT-DE-MARSAN  
Centre Hospitalier de l'Arrière-Pyrénées

# Site Sainte Anne



# Pôle Gériatrique de Morcenx







GCS CLINICADOUR



## Aire sur l'Adour







# GCS du Marsan – Site de Saint-Pierre-du-Mont





Etablissement support : CHI Mont de Marsan - Pays des Sources



# Les spécialités du Centre Hospitalier

## Site Layné



### Site Court Séjour

307 lits, 62 places et 16 postes d'hémodialyse :

- ▶ 164 lits de Médecine et spécialités
- ▶ 25 lits de Pédiatrie et Néonatalogie
- ▶ 14 lits de Réanimation et de Surveillance Continue
- ▶ 74 lits de Chirurgie et spécialités
- ▶ 20 lits d' Obstétrique
- ▶ 58 places Médecines Ambulatoire et Oncologie
- ▶ 20 places Chirurgie Ambulatoire
- ▶ 10 lits HTCD
- ▶ 16 postes en Hémodialyse

## Site Sainte-Anne

Accueil Spécialisé (Psychiatrie)  
205 lits et 144 places :

- ▶ 205 lits d'accueil permanent
- ▶ 78 places d'accueil de jour ou de nuit
- ▶ 66 places d'accueil Infanto-Juvenile



## Site Nouvelle

Rééducation Fonctionnelle, SSR, EHPAD et USLD  
269 lits et 15 places :

- ▶ 50 lits de Rééducation Fonctionnelle  
dont 15 places
- ▶ 75 lits de Soins de Suite
- ▶ 79 lits d'EHPAD
- ▶ 80 lits de USLD

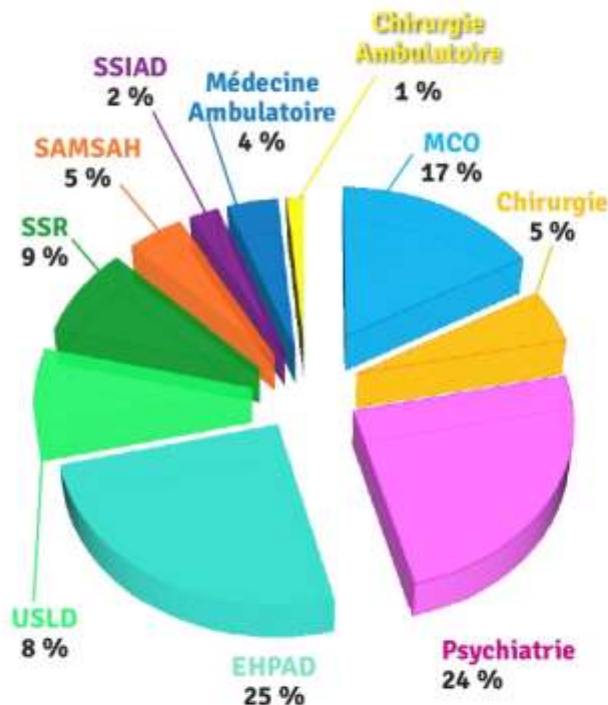

## SAMSAH

- ▶ 65 places de SAMSAH



## Site Lesbazeilles

Unités d'Hébergement (EHPAD)  
139 lits :

- ▶ 49 lits d'EHPAD  
dont 14 lits d'Unité Hospitalisation Renforcée
- ▶ 90 lits EHPAD (Maison de Retraite)



## Pôle Gériatrique du Pays des Sources

EHPAD, USLD et SSIAD  
168 lits et 41 places :

- ▶ 138 lits d'EHPAD
- ▶ 6 places d'accueil de jour
- ▶ 30 lits d'USLD
- ▶ 35 places de SSIAD





# Activité 2021

## Activité ambulatoire (médecine et chirurgie)

	2018	2019	2020	2021
<b>Nombre de venues</b>	8 496	9 339	8 734	9 979

## Séances en ambulatoire

<b>Dialyse</b>	10 525
<b>Chimiothérapie</b>	6 145

## Bloc opératoire/endoscopie

<b>Interventions</b>	13 486
<i>soit interventions / jour ouvrable</i>	54

<b>Consultations externes</b>	130 936
-------------------------------	---------

<b>Naissances</b>	1 249
-------------------	-------



**CHI** MONT-DE-MARSAN  
LE DU PAYS DES SARRAZINS

## Laboratoire

<b>Biologie</b>	192 986
<b>Anatomocytopathologie</b>	7 917

## Passages aux Urgences

	37 429
<i>dont suivi d'hospitalisation</i>	11 222
<i>dont externes</i>	26 207

## Interventions SMUR

<b>Sorties primaires</b>	3 204
<b>Sorties secondaires</b>	336

## Imagerie médicale

<b>Actes de radiologie</b>	34 913
<b>Scanner</b>	18 341
<b>IRM</b>	14 307
<i>dont 10 293 réalisés par le CH</i>	
<b>TEP Scan</b>	1 187
<b>Scintigraphie</b>	10 939

	Entrées	Journées
Médecine	18 172	71 382
Chirurgie	10 083	26 120
Obstétrique	1 651	6 202
<b>Total court séjour</b>	<b>29 906</b>	<b>103 704</b>
Psychiatrie	1 677	74 708
SSR	495	34 167
USLD	102	37 014
EHPAD	155	124 247
<b>Total général</b>	<b>32 335</b>	<b>373 840</b>

## Entrées

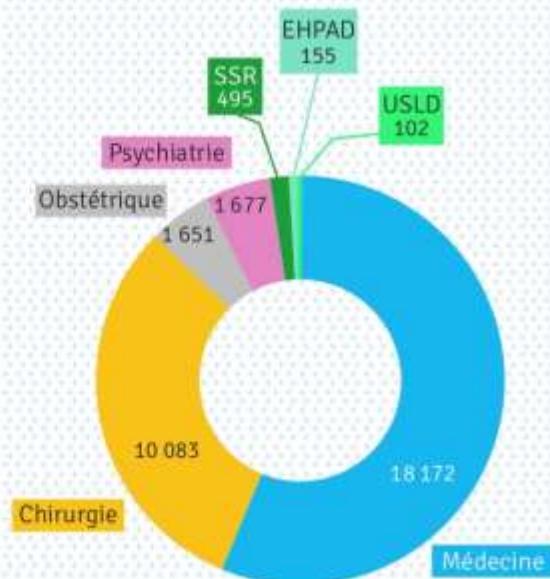

# ORIGINE GÉOGRAPHIQUE DES PATIENTS

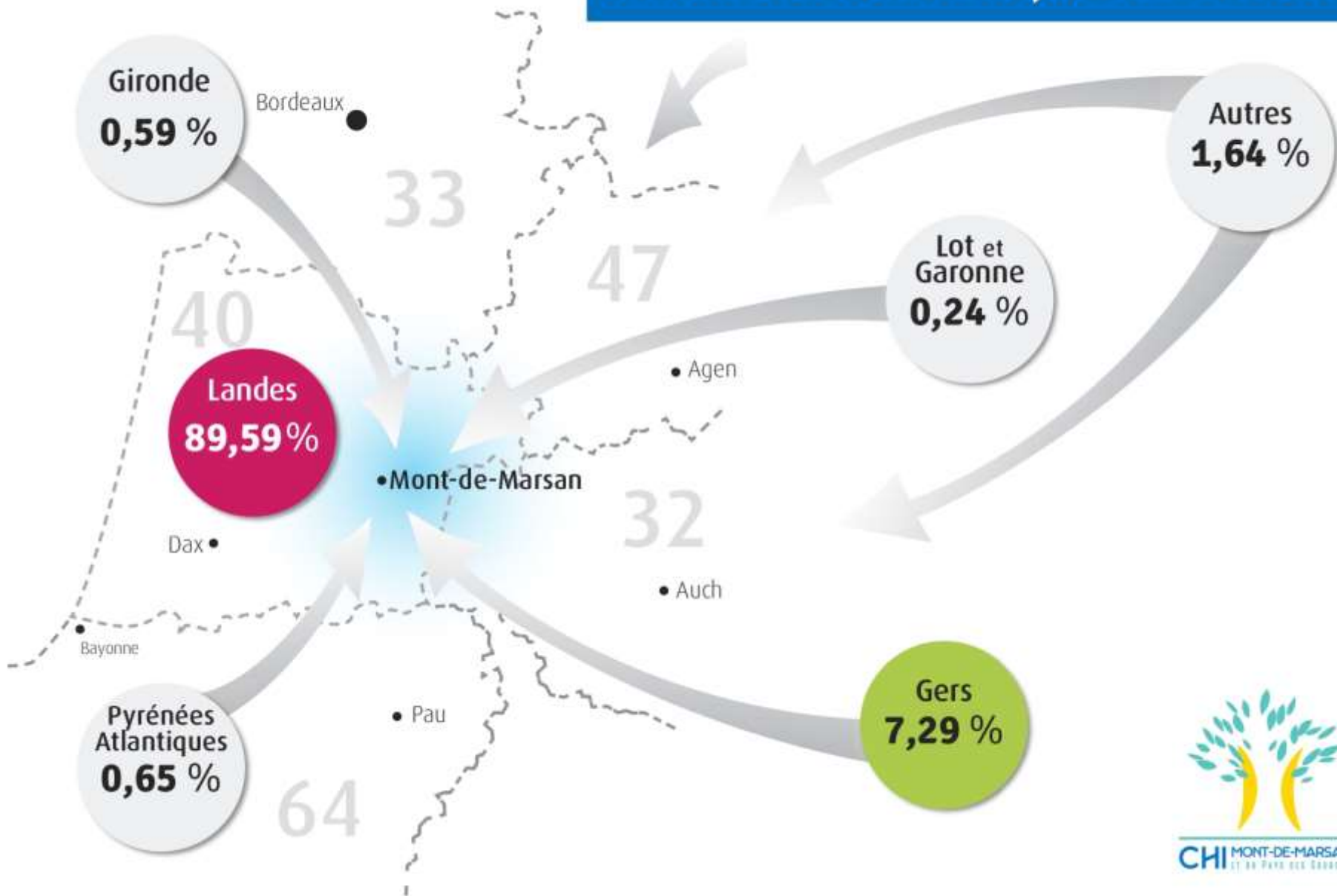

# Les Ressources Humaines

## 3000 professionnels

### Personnel médical : 281

Dont

- Internes : 29
- FFI : 32
- Docteur Junior : 4

### Personnel non médical : 2 707

Personnel soignant et éducatif, de rééducation, médico-technique, technique et ouvrier, administratif





# Le CHI ...

## Président du Conseil de Surveillance :

- Mr Charles Dayot,  
*Maire de Mont de Marsan, Président Mont de Marsan Agglomération*

## Directeur du Centre Hospitalier :

- M. Frédéric PIGNY

## Président de la Commission Médicale d'Établissement :

- Dr Paul Kidybinski

## Le Centre Hospitalier est organisé en :

- 7 pôles médicaux,
- Pôle médico-administratif



# Projet immobilier

- *Plateau technique avec Bloc Opératoire, Chirurgie Ambulatoire, Consultations Externes, Admissions (ouverture juillet 2024)*
- *MAS de 65 lits (ouverte)*
- *EHPAD Argenté (2025-2026)*
- *Psychiatrie (refonte totale du site de Sainte-Anne > 2026-2029)*



# Pôle des spécialités médicales et oncologie

- Médecine interne et infectieuse
- Hématologie
- Médecine Polyvalente
- Unité de médecine ambulatoire
- Consultation de la douleur chronique rebelle
- Médecines manuelles et alternatives
- Unité de Médecine Palliative
- Equipe mobile de soins palliatifs (E.M.S.P.)
- Allergologie
- Hémodialyse / Néphrologie  
Unité de Dialyse Mobile
- Neurologie / UNV
- Diabétologie
- Oncologie
- Cardiologie/USIC/Explorations fonctionnelles
- Médecine du sport
- Centre de Coordination en Cancérologie (3C)
- Centre de Lutte Anti Tuberculose (C.L.A.T.)
- Pneumologie

**Chef de Pôle : Dr I. Périchon**  
**Cadre supérieur : C. Feat**  
**Directeur référent : S. Houadec**



# Pôle Bloc / Anesthésie / Chirurgie

- Chirurgie urologique
- Chirurgie viscérale/Chirurgie vasculaire
- Chirurgie traumatologique et orthopédique
- Chirurgie O.R.L.
- Unité Soins en Milieu Pénitentiaire
- Addictologie
- Anesthésie
- Bloc opératoire
- Unité de chirurgie ambulatoire
- Endoscopie
- Consultations externes
- Gastroentérologie
- Ophtalmologie
- Dermatologie

**Chef de Pôle : Dr A. Aouadi**  
**Cadre supérieur : P. Langlade**  
**Directeur référent Audrey GARCIA-VIANA**



Morcenx

GCS ClinicAdour

GCS du Marsan

# Pôle Mère-Enfants, Adolescents & Pédopsychiatrie

- **Gynécologie Obstétrique**
  - Dont centre périnatal de proximité Aire-sur-Adour
- **Chirurgie gynécologique**
- **Pédiatrie et Unité Soins Intensifs pédiatrie**
- **Néonatalogie et Soins Intensifs néonatalogie**
- **Crèches, collective et familiale**
- **Psychiatrie de l'enfant et de l'adolescent :**
  - Périnatalité
  - Soins aux tout petits : Les libellules et Petit'Oie (0-5),
  - CMP-CATTP-HDJ enfants (5-14),
  - CMP-CATTP, HDJ ados (14-18)
  - 12 lits d'hospitalisation ados (Bastide)



**Chef de Pôle :** Dr L. Priqueler,  
Dr B. Marque (adjoint)  
**Cadre supérieur :** Frederick ABAD  
**Directeur référent :** C. Berland

# Pôle Urgences, Réanimation

- SAMU / SMUR
- S.A.U / H.T.C.D
- CESU
- Réanimation
- Unité de Surveillance Continue
- Coordination Hospitalière de prélèvements d'Organes et de Tissus

**Chef de Pôle : Dr A. Sement**  
**Cadre supérieur : K. Combebias**  
**Directeur référent : Q. Mouronval**





# Pôle Santé Mentale

- Services Intrahospitalier adulte
- Services Extrahospitalier adulte
- EIPSA (Equipe d'Intervention de Psychiatrie du sujet âgé)
- Unité de psychiatrie de Liaison (UPL)
- CAP 24 (Centre d'Accueil Psychiatrique)

**Chef de Pôle : Dr A. DUPART-MARQUE**  
**Cadre supérieur : Yoann BEC**  
**Directeur référent: P Carrère**

- Equipe Mobile Psychiatrie Précarité (EMPP)
- Centre Gratuit d'Information, de dépistage et Diagnostic (CeGIDD)
- Centre de santé Le Phare
- PASNEL permanence d'accès aux soins

**Directeur référent santé publique**  
**C. Carnielli**



# Pôle AG3R : Autonomie Gériatrie Rééducation Réadaptation Réhabilitation

## Secteur Sanitaire :

- **Court séjour gériatrique (CSG)**
  - Dont équipe mobile de gériatrie (E.M.O.G.)
- **Soins médicaux et de rééducation (HC / HDJ)**
  - Polyvalent
  - Neurologique
  - Gériatrique
  - Equipe mobile de réadaptation (EMR)
- **Unités de soins de longue durée (USLD) de Nouvelle et Morcenx**

**Cadre de pôle : Simon LEGUAY**

## Secteur Médico-Social :

- EHPAD Lesbazeilles
- EHPAD Les Rives du Midou dont Unité d'hébergement renforcé (U.H.R.)
- EHPAD de Nouvelle
- EHPAD de Morcenx
  - dont Services de soins Infirmiers à Domicile (SSIAD)
- **Service d'accompagnement médicosocial pour adultes handicapés (SAMSAH)**
  - Traumatisé crânien (TC 40)
  - Itinéraire d'insertion et de rétablissement en psychiatrie (2IRP 40).

**Cadre de pôle : Marylisse CACERES**

**Chef de Pôle : Dr Marie-Christine Harambat**  
**Directeurs référents: N Jolivet et A Dumoulin**

# Pôle Médico - Technique

- Imagerie médicale
- Médecine nucléaire
- Pharmacie
- Stérilisation
- Laboratoire (Biologie / Anatomocytologie)
- Cellule parcours patient

**Chef de Pôle : /**  
**Cadre supérieur : ML Michel**  
**Directeur référent : MH Auby**





# Les pôles médico-administratifs

## Pôle Activité et Développement Coordonnateur : S. Houadec

Dir. Affaires Générales, Juridiques, Qualité  
/ Gestion des Risques, Prévention, Précarité,  
Relations avec les Usagers et Communication  
Dir. Affaires financières, Patientèle et Mécénat

## Pôle Ressources Humaines et Formation

Dir. des Affaires Médicales et Recherche Clinique  
Dir. Ressources Humaines  
Dir. des Soins  
Centre de Formation Personnels de Santé

## Pôle Immobilier

Pilotage des opérations immobilières  
Coordination, Études, BIM  
Projet immobilier

## PÔLE RESSOURCES MATERIELLES Coordonnateur : M.H. Auby

Ressources Matérielles (techniques et logistiques),  
blanchisserie, cuisine  
Système d'information et de l'Organisation (RSIO)  
Achats et système d'information GHT

Groupements de Coopération Sanitaire (Clinicadour, du Marsan et Cardiologie)  
Direction de la Culture

# Le CFPS



Layné



Lesbazeilles

Nouvelle

Sainte-Anne

Morcenx



GCS ClinicAdour

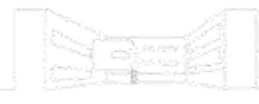

GCS du Marsan



# Suivez le Centre Hospitalier ...



[www.ch-mt-marsan.fr](http://www.ch-mt-marsan.fr)



Télécharger AlliS  
l'application réservé aux  
professionnels du CHI



Mode d'emploi



Layné



Lesbazeilles



Nouvelle



Sainte-Anne



Morcenx



GCS ClinicAdour



GCS du Marsan



# Pour les Internes ...

## ■ Téléchargez l'application



## L'application du CHI dédiée aux internes

- ▶ Annuaire de l'ensemble des praticiens du CHI par nom ou par service
- ▶ Des outils notamment des calculateurs
- ▶ Infos sur l'internat
- ▶ Actualités

